

Vive con estilo...

EN PONCEANO ALTO



TERRAZA VERDE



KIDS CLUB



GYM



CHIMENEA



BBQ



BENTHO
CONSTRUCTORA

CARRANZA
ARCHITECTURE STUDIO



MILOS

SUITES Y DEPARTAMENTOS

MILOS

EN PONCEANO ALTO

MILOS es un proyecto vanguardista e innovador, que cuenta con armoniosos ambientes, arquitectura que aprovecha al máximo la iluminación natural, diseñado para vivir una experiencia única y un estilo de vida diferente.

Este moderno edificio está ubicado en una de las zonas más privilegiadas del norte de la ciudad de Quito, PONCEANO ALTO, uno de los sectores con mayor desarrollo de la urbe.

En MILOS usted gozará en un entorno tranquilo, residencial y cerca de muchos servicios, mientras disfrutan de los increíbles beneficios con los que cuenta este proyecto de 4 pisos, departamentos de 1, 2 y 3 dormitorios, 21 departamentos, 31 parqueaderos, 21 bodegas y áreas comunales equipadas.

BENTHO CONSTRUCTORA utiliza en todos sus proyectos una robusta estructura 100% de hormigón armado que garantiza la mayor resistencia posible ante eventos sísmicos.





BENEFICIOS



Zonas comunales amobladas



Terraza verde



Kids club



Gimnasio equipado



BBQ



Ascensor



Circuito cerrado de TV



Generador eléctrico



Parqueaderos cubiertos

Todo muy cerca...

MILOS

Está ubicado en una de las zonas más privilegiadas del norte de la ciudad de Quito, **Calle 2 y Moises Luna Andrade, PONCEANO ALTO.**

- ✓ Mall El Condado 
- ✓ **SUPERMAXI** el placer de comprar
- ✓ **BANCO PICHINCHA**  
- ✓ Restaurantes y Pizzerías
- ✓ **pharmacy s** basas sanas de salud
- ✓ Estadio de La Liga 
- ✓ Entidades Educativas
- ✓ A 25 minutos del Aeropuerto Mariscal Sucre



FARMACIAS



CENTROS COMERCIALES



BANCOS



SUPERMERCADOS



ESTADIO



ESTACIONES DE SERVICIO



RESTAURANTES



COLEGIOS

BBQ & CHIMENEA



Tus reuniones familiares o con amigos serán siempre un buen pretexto para aprovechar las comodidades que Milos te ofrece, BBQ y fogata, donde disfrutarás de grandes momentos.



MODERNO LOBBY

Ingresa en un increíble recibidor o hall de entrada con estilo y siéntete parte de este gran proyecto en donde tú eres lo más importante.



GIMNASIO EQUIPADO



Empieza tus días con energía, Milos te brinda la posibilidad de ejercitarte en el GYM, sin necesidad de salir de casa.



KIDS CLUB

Los más pequeños disfrutarán de un espacio divertido y seguro, totalmente equipado para que sus días sean muy agradables y al mismo tiempo aprendan, mientras tú te relajas confortablemente en cualquier ambiente de la terraza.



ÓPTIMA DISTRIBUCIÓN



Espacios bien distribuidos, prácticos, luminosos y acogedores, diseñados para optimizar cada ambiente y área según su utilidad.



DETALLES INTERIORES

Accesorios, grifería, sanitarios y mobiliarios de óptima calidad, garantizan su durabilidad, con acabados vanguardistas y de buen gusto.



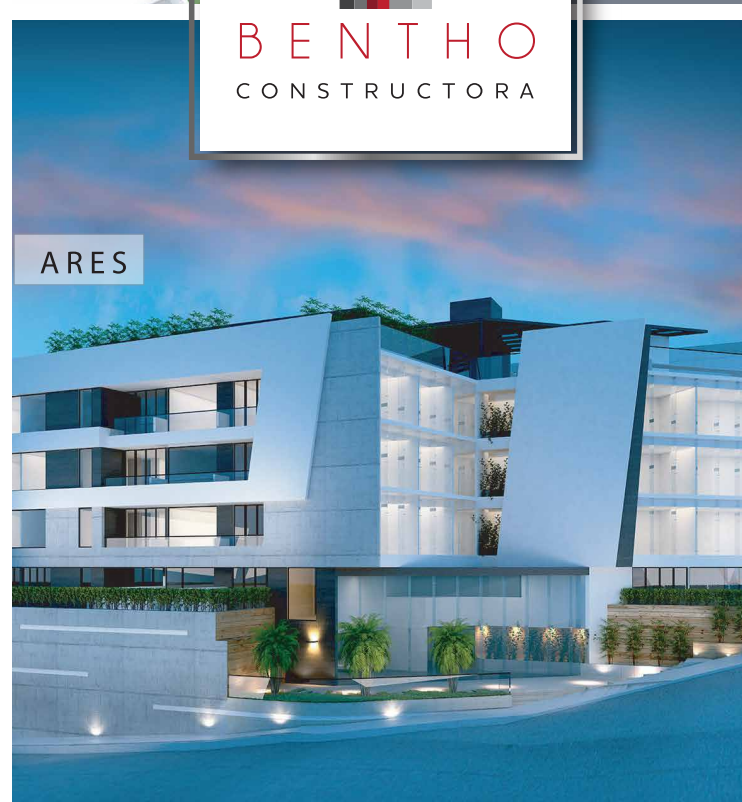



BENTHO
CONSTRUCTORA

TRAYECTORIA

BENTHO Constructora ha desarrollado modernos edificios en el sector de Ponceano Alto como FERRERA, ARGOS, ARES, DELFOS (en construcción) y su más reciente proyecto **MILOS**. Dentro de su trayectoria, Carranza Arquitectos se ha convertido en su socio estratégico ideal para cumplir el sueño de construir proyectos de vanguardia, gracias a sus diseños innovadores.

BENTHO Constructora, también ha desarrollado proyectos en otros sectores de la capital como Yacanto y Torre Capitalina.

Nos apasiona mejorar el estilo de vida de los hogares que confían en nosotros

Por qué invertir con BENTHO?

1. Por el prestigio del que goza BENTHO CONSTRUCTORA, gracias a los múltiples proyectos desarrollados con éxito en la ciudad de Quito.
2. Por sus diseños de vanguardia, inspirados en mejorar la calidad de vida de los hogares ecuatorianos.
3. Por la calidad de los materiales utilizados en la totalidad del proyecto y los excelentes acabados integrados en cada ambiente.
4. Por el cumplimiento en las fechas de entrega de todos su proyectos.
5. Por los servicios definidos en todos los proyectos, que han sido pensados para brindar comodidad, calidez, practicidad y seguridad.
6. Por la excelente relación calidad-precio m², que asegurará un aumento de plusvalía y el retorno de su inversión.

Departamento 101

3 DORMITORIOS - 105,16m²

- **Terraza: 48,39m²**
- Sala - comedor
- Cocina
- Área de Lavado
- 1 Dormitorio Master
- 2 Dormitorios
- 2 Baños completos
- 1 Baño social

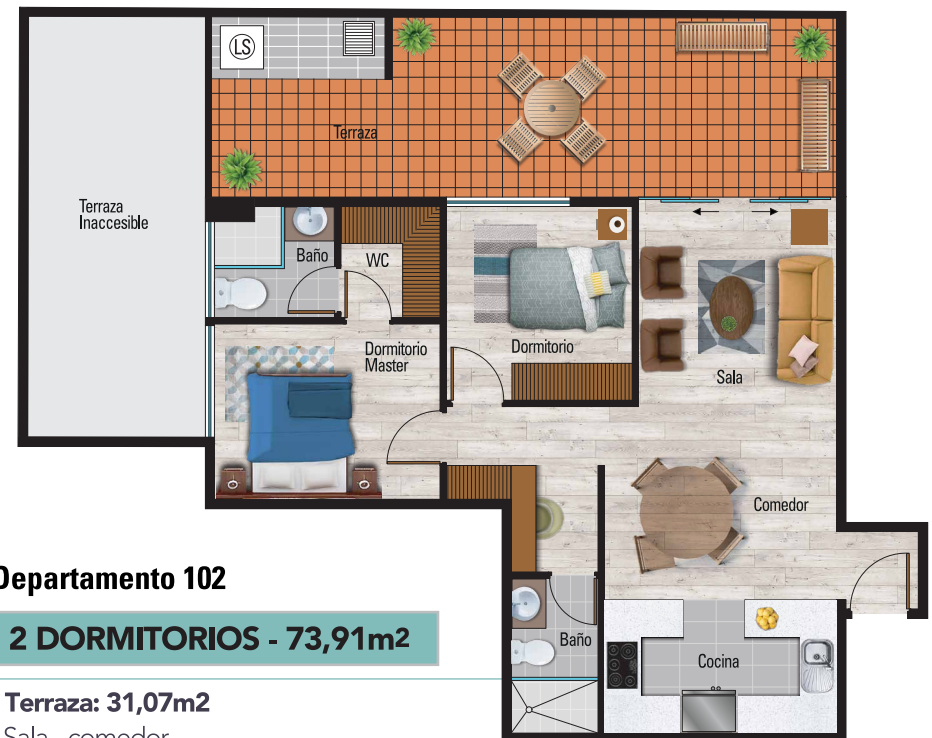
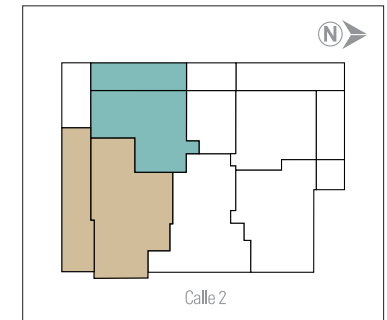

Departamento 102

2 DORMITORIOS - 73,91m²

- **Terraza: 31,07m²**
- Sala - comedor
- Cocina
- Área de Lavado
- 1 Dormitorio Master
- 1 Dormitorio
- 2 Baños completos



Departamento 104

2 DORMITORIOS - 69,11m²

- **Terraza: 34,76m²**
- Sala - comedor
- Cocina
- Área de Lavado
- 1 Dormitorio Master
- 1 Dormitorio
- 2 Baños completos

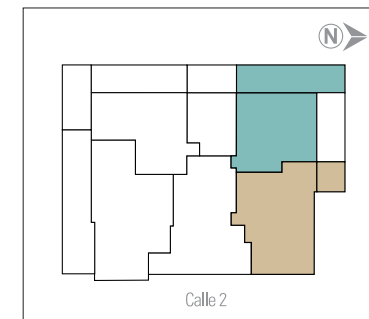

Departamento 105

3 DORMITORIOS - 90,75m²

- **Terraza: 9,47m²**
- Sala - comedor
- Cocina
- Área de Lavado
- 1 Dormitorio Master
- 2 Dormitorios
- 2 Baños completos
- 1 Baño social



Departamento 202-302-402

3 DORMITORIOS - 84,11m²

- Sala - comedor
- Cocina
- Área de Lavado
- 1 Dormitorio Master
- 2 Dormitorios
- 2 Baños completos

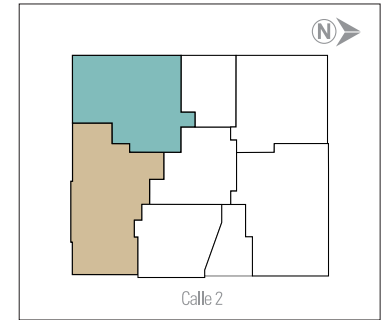

Departamento 201-301-401

3 DORMITORIOS - 97,06m²

- Sala - comedor
- Cocina
- Área de Lavado
- 1 Dormitorio Master
- 2 Dormitorios
- 2 Baños completos
- 1 Baño social



Departamento 204-304-404

2 DORMITORIOS - 75,19m²

- Sala - comedor
- Cocina
- Área de Lavado
- 1 Dormitorio Master
- 1 Dormitorio
- 2 Baños completos
- 1 Baño social

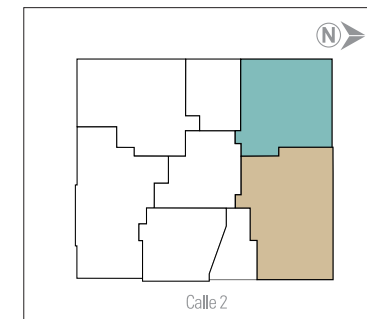

Departamento 205-305-405

3 DORMITORIOS - 95,44m²

- Balcón: 2,46m² y 3,24m²
- Sala - comedor
- Cocina
- Área de Lavado
- 1 Dormitorio Master
- 2 Dormitorios
- 2 Baños completos
- 1 Baño social





Suite 206

1 DORMITORIO - 50,24m²

- Sala - comedor
- Cocina
- Área de Lavado
- 1 Dormitorio Master
- 1 Baño completo

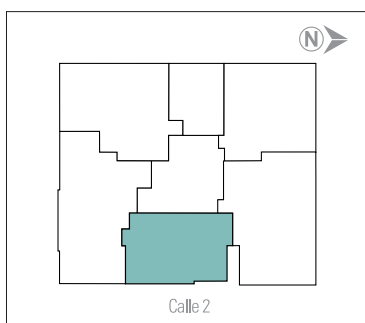
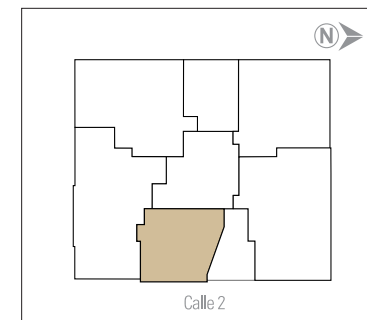

Departamento 306-406

2 DORMITORIOS - 63,98m²

- **Balcón: 2,46m²**
- Sala - comedor
- Cocina
- Área de Lavado
- 1 Dormitorio Master
- 1 Dormitorio
- 2 Baños completos

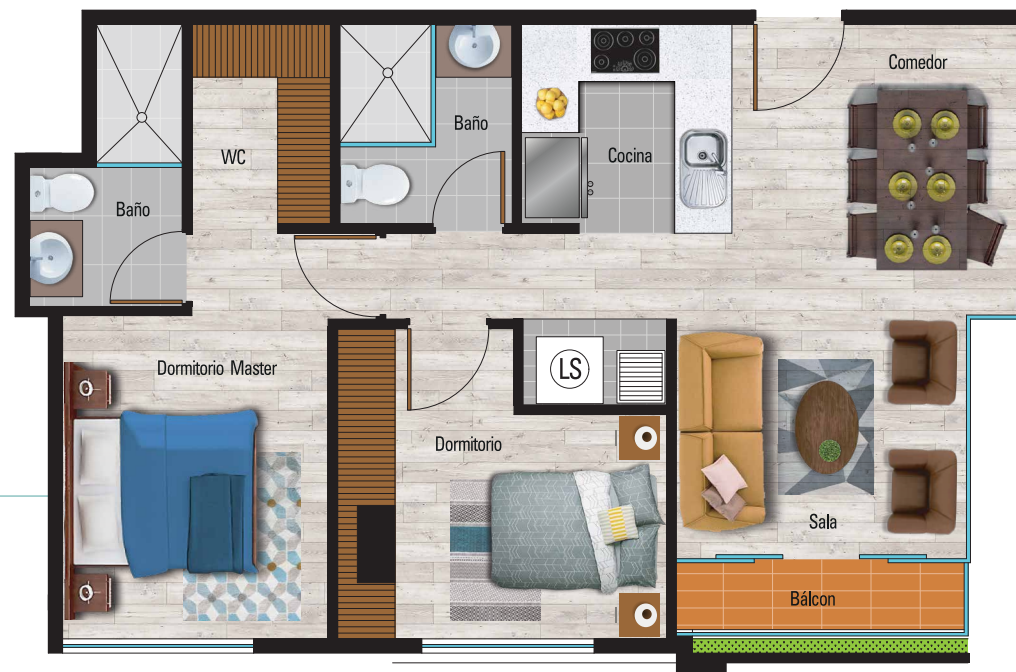



Suite Duplex 103

1 DORMITORIO - 51,46m²

- Terraza: 16,28m²
- Sala - comedor
- Cocina
- Área de Lavado
- 1 Dormitorio Master
- 1 Baño completos
- 1 Baño social

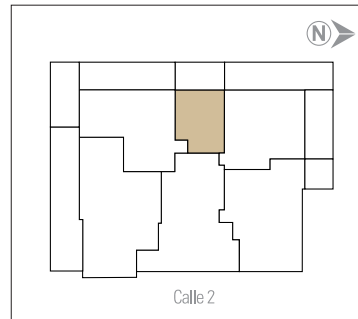
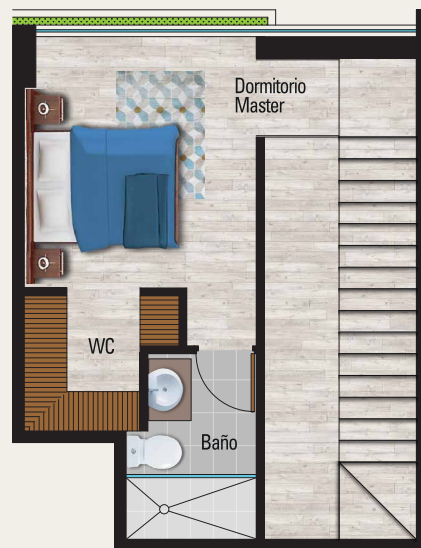

Suite Duplex 303

1 DORMITORIO - 51,46m²

- Sala - comedor
- Cocina
- Área de Lavado
- 1 Dormitorio Master
- 1 Baño completo
- 1 Baño social

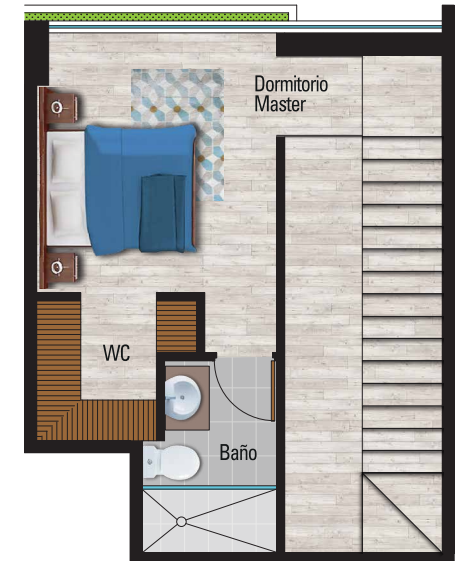
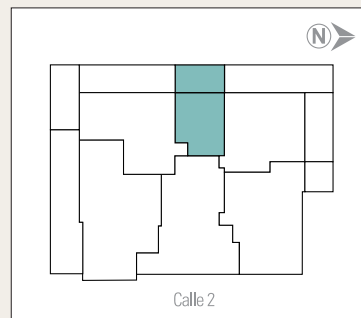

Vive con estilo...

EN PONCEANO ALTO



MILOS

PBX: 512 32 98 / 098 762 9739 / 097 919 2246
OE3A y Francisco Dalmau, Ponceano Alto - Sector Marisol
Email: ventas@bentho.com.ec / Quito - Ecuador
www.bentho.com.ec

BENTHO
CONSTRUCTORA